

**Agenzia delle Entrate
CATASTO FABBRICATI
Ufficio Provinciale di
Firenze**

Dichiarazione protocollo n. FI0030861 del 18/03/2020

Comune di Firenze

Via Dell' Agnolo

civ. 48

Identificativi Catastali:

Sezione:

Foglio: 168

Particella: 308

Subalterno: 500

Compilata da:
Sama' Cecilia

Iscritto all'albo:
Architetti

Prov. Firenze

N. 4440

Planimetria

Scheda n. 1

Scala 1:200

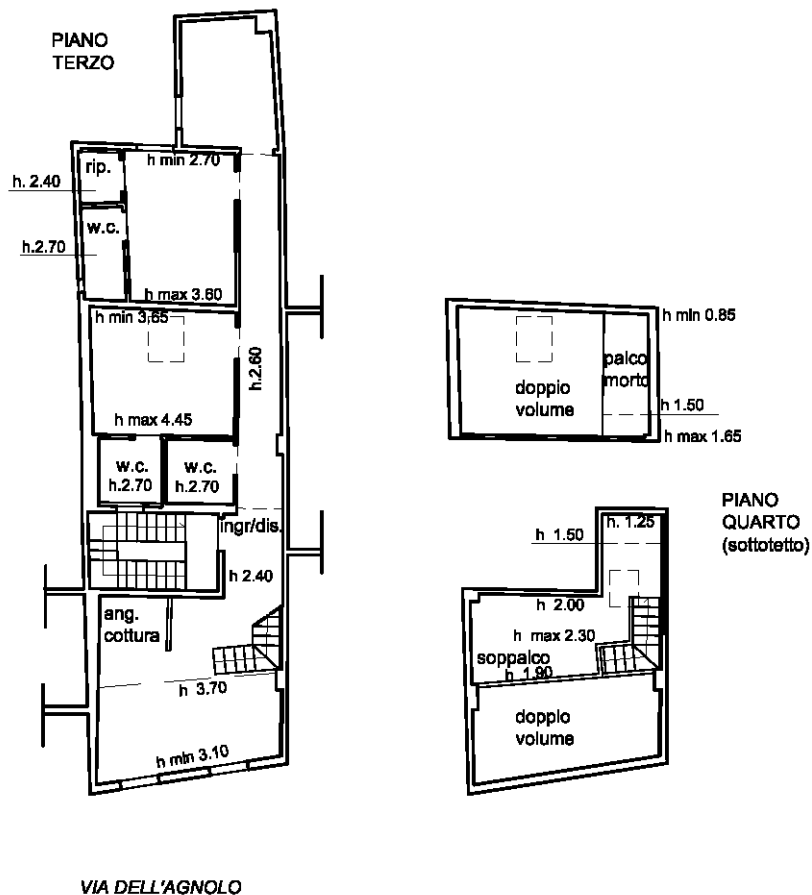

5,00 m

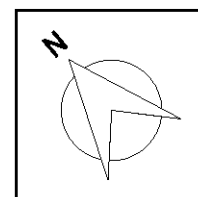

SCALA 1:200

Ultima planimetria in atti